

Reformbaustelle Pflege: Eigenanteile für Heimbewohner

Eigenanteile in der stationären Langzeitpflege zum Stichtag 15. November 2022 unter Berücksichtigung der nach Wohndauer gestaffelten Leistungszuschläge (§43c SGB XI) Euro/Monat

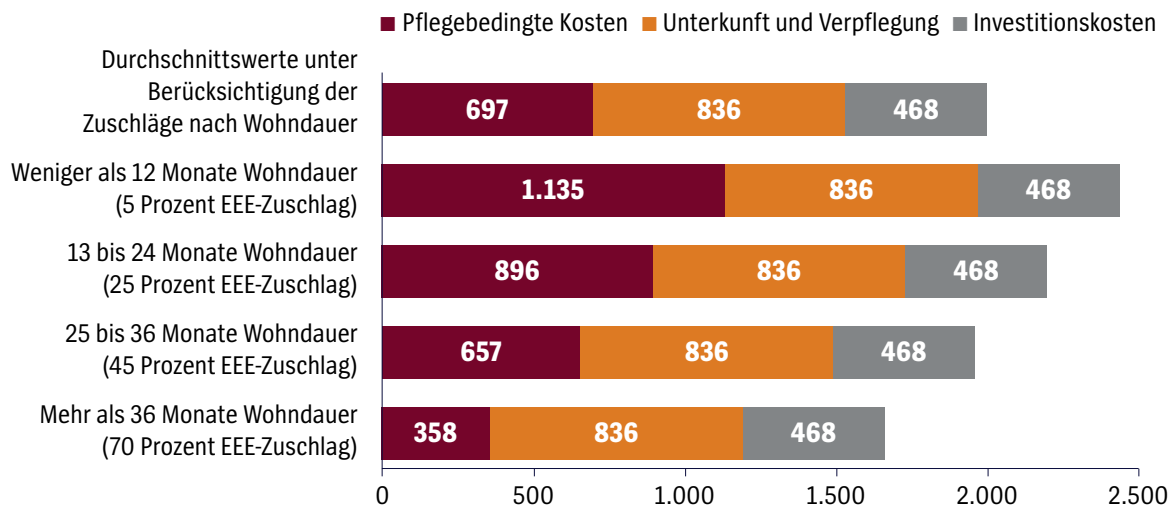

In der stationären Pflege müssen sich die Pflegebedürftigen immer stärker an den Kosten beteiligen. Laut der Analyse des Wissenschaftlichen Instituts der AOK (WiO) lagen die einrichtungseinheitlichen Eigenanteile (EEE) Mitte November 2022 um durchschnittlich 21 Prozent höher als rund ein Jahr zuvor. Damit haben die Pflegebedürftigen im Durchschnitt rund 2.000 Euro pro Monat selbst aufzubringen.

Quelle: WiO · Aus: G+G Ausgabe 1/2023